KIRCHENBOTE

DER EVANGELISCH-LUTHERISCHEN KIRCHENGEMEINDEN

GROSSHABERSDORF

OBERREICHENBACH

UNTERSCHLAUERSBACH

VINCENZENBRONN

FERNABRÜNST

NUMMER 12 DEZEMBER 2020 JAHRGANG 55

Liebe Gemeinde,

Corona hat uns in eine tiefe Krise gestürzt und sie ist leider immer noch nicht vorbei. Umso mehr sehnen wir uns gerade nach Normalität. Wir sehnen uns nach feiern können ohne schlechtes Gewissen; nach Beschäftigung ohne ins home office verbannt zu werden; nach Fußballspielen mit Fans; nach Besuchen ohne Einschränkungen und nach Begrüßungen ohne verkrampfe Gesten usw.

Der Advent erinnert uns daran, dass wir manchmal warten müssen und Geduld brauchen. Der Advent erinnert aber auch daran, dass unsere Sehnsucht gestillt werden kann. In einem alten Adventslied heißt es: *Es kommt ein Schiff geladen bis an sein höchsten Bord, trägt Gottes Sohn voll Gnaden, des Vaters ewigs Wort.* So wie ein Schiff Güter und Lebensmittel bringen kann und erwartet wird, kommt Gott zu uns und bringt uns seinen Sohn als Lebens-Mittel. Er kommt uns besuchen und mit ihm können wir arbeiten, feiern, Gespräche führen, spielen, Sport treiben so wie immer und ohne Corona-Auflagen zu verletzten. Er kommt selbst durch geschlossene Türen, wenn die Kontaktbeschränkungen verschärft werden oder sich die Türen für Besucher im Seniorenheim schließen sollten. Er hat versprochen: ich bin bei euch alle Tage bis an der Welt Ende.

Eine gesegnet Adventszeit wünscht

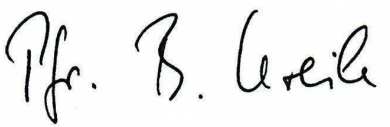

P.S. Auf dieses beladene Containerschiff auf der Elbe musste ich auch warten bis durch die Flut einlaufendes Wasser gegeben war.

Jürgen Meier als Kirchenpfleger der Kirchengemeinde Großhabersdorf eingeführt

Das Amt des Kirchenpflegers ist eine wichtige und gleichzeitig herausfordernde Aufgabe: Der Kirchenpfleger ist verantwortlich für das Haushalts-, Kassen- und Rechnungswesen einer Kirchengemeinde. Er achtet auf die Einhaltung des Haushaltsplanes, hat Einkünfte und Ausgaben im Blick und berät den Kirchenvorstand in Finanzfragen. Wir sind froh mit Jürgen Meier einen äußerst kompetenten Kirchenpfleger in unseren Reihen zu haben. Er bringt betriebswirtschaftliche Expertise und Erfahrung als langjährige Führungskraft in der Diakonie mit. Obwohl er vom Kirchenvorstand schon längst für diese Aufgabe bestellt wurde, hat sich seine offizielle Einführung durch die Vakanz in der Pfarramtsführung und die Corona-Pandemie etwas verzögert. Am 1. November wurde er nun im Gottesdienst in der St. Walburgskirche eingeführt und gesegnet. Wir wünschen ihm viel Segen, Geschick und Ausdauer für diese Aufgabe!

Konfirmation im Herbst

Im Oktober feierten neunzehn Konfirmandinnen und Konfirmanden endlich ihre Konfirmation in der Walburgskirche. Leider mit einem halben Jahr Verspätung und etwas anders als gewohnt: Mit Masken und Abstand, in zwei Gruppen, mit weniger Gästen, ohne Sonntagsgemeinde, mit Einzelkelchen beim Abendmahl und besorgtem Blick auf die steigenden Infektionszahlen.
Trotzdem war es am Ende ein wunderschönes Fest mit feierlichem Einzug über den geschmückten Kirchberg, festlicher Posaunenchormusik, Konfettiregen und einer guten Botschaft aus Psalm 139 im Mittelpunkt: *„Ich danke dir, Gott, dass ich wunderbar gemacht bin.“*
Wir sind froh und dankbar, dass wir die Konfirmation gerade noch bei grüner Corona-Ampel feiern konnten. Herzlicher Glückwunsch und Gottes Segen an unsere Konfis!

FREUD UND LEID *Wir bitten um ihr Gebet:*

Taufen

Er hat seinen Engeln befohlen, dass sie dich behüten auf allen deinen Wegen Psalm 91,11

DATENSCHUTZ

Beerdigungen

Befiehl dem Herrn deine Wege und hoffe auf ihn, er wird ‘s wohl machen. Psalm 37,5

DATENSCHUTZ

N. Schwarz © GemeindebriefDruckerei.de

Im Dezember und Januar 2021 findet kein Seniorenkreis statt.

Das Seniorenkreis-Team wünscht allen eine friedvolle und gesunde Zeit!

Das Seniorenkreis-Team

N. Schwarz © GemeindebriefDruckerei.de

Das Kirchenboten-Team wünscht Ihnen eine gesegnete Advents– und Weihnachtszeit!

GEBURTSTAGE

Herzlichen Glückwunsch

Lobe den Herrn, meine Seele,
und vergiss nicht, was er dir Gutes getan hat.
Psalm 103,2

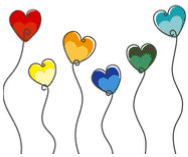

DEZEMBER 2020

01.12.	Stäudtner Anna, Fernabrünst	82 Jahre
03.12.	Weiß Anna, Großhabersdorf	82 Jahre
06.12.	Jordan Johann, Großhabersdorf	90 Jahre
07.12.	Ammon Karl, Großhabersdorf	95 Jahre
	Hahn Hannelore, Großhabersdorf	74 Jahre
08.12.	Däumler Johann, Unterschlauersbach	78 Jahre
10.12.	Biegel Lisbeth, Großhabersdorf	80 Jahre
	Kohler Hermann, Großhabersdorf	89 Jahre
11.12.	Doßler Hermann, Fernabrünst	78 Jahre
16.12.	Volkert Elsbeth, Ballersdorf	74 Jahre
19.12.	Streicher Inge, Großhabersdorf	79 Jahre
20.12.	Behringer Johann, Großhabersdorf	79 Jahre
22.12.	Prottengeier Wiltrud,Großhabersdorf	85 Jahre
23.12.	Sommerschuh Elisabeth, Großhabersdorf	91 Jahre
25.12.	Schuhmann Margareta, Schwaighausen	90 Jahre
27.12.	Ammon Frieda, Großhabersdorf	81 Jahre

Denken Sie an die **Sammlung ihrer Wachsreste** während der Advents – und Weihnachtszeit.

Diese können im Pfarrbüro zu
den Bürozeiten abgegeben werden

Die Herzogsägmühle sagt

Danke!

Friedenslicht 2020

Die Friedenslichtaktion 2020 steht unter dem Motto:

„ Frieden überwindet Grenzen “

Geplant ist nach heutigem Stand, dass wir katholische und evangelische Christen von Großhabersdorf uns mit Herrn Pfarrer Jäger und Herrn Pfarrer Dr. Schott

am 16. Dezember um 19^{00} Uhr
in Unterschlauersbach, im Hof des Gasthauses Schwarzer Bock

vorbehaltlich der dann geltenden Coronaregeln zum Empfang des Friedenslichtes aus Bethlehem mit anschließender ökumenischer Andacht im Freien treffen. Bitte Mund- und Nasenschutz nicht vergessen!
Sie können wie alle Jahre Kerzen für das Friedenslicht erwerben, aber auch gerne Laternen mitbringen, um das Licht mit nach Hause zu nehmen.

Heilig Abend 2020

Liebe Gemeindemitglieder und liebe Gäste,
es soll Ihnen in diesem Jahr nicht so gehen wie der Heiligen Familie vor 2000 Jahren, von der die Weihnachtsgeschichte erzählt: *„Sie hatten keinen Raum in der Herberge.“* Gerne möchten wir Ihnen auch unter den geltenden Schutzmaßnahmen einen Platz in einem unserer Weihnachtsgottesdienste freihalten. Deshalb feiern wir manche Gottesdienste unter freiem Himmel und bieten andere in etwas verkürzter Form doppelt an. Außerdem bitten wir Sie um Ihre **Anmeldung für unsere Gottesdienste in den Kirchen** (siehe unten), da die Teilnehmerzahlen aufgrund der geltenden Abstandsregeln begrenzt sind. Der Anmeldezeitraum beginnt am 1. Dezember und endet am 20. Dezember. Am Eingang der Kirche wird Sie ein Team freundlich begrüßen und Ihren Namen mit unserer Liste abgleichen. Es gilt freie Platzwahl. Wir freuen uns auf ein ungewöhnliches und dennoch fröhliches und besinnliches Weihnachtsfest!

Großhabersdorf **(Pfr. Schott)**

16.00 - 16.30 Wiesenweihnacht (CVJM- Wiese)
Ein Gottesdienst für Jung und Alt unter freiem Himmel mit Krippenspiel und Posaunenchormusik.
ohne Anmeldung

17.30 - 18.00 und 18.30 - 19.00 Christvesper (St. Walburgskirche)
Gottesdienst mit Orgelmusik. In diesem Jahr feiern wir ihn zweimal, aber dafür etwas kürzer. Für „Stille Nacht“ und „Oh du fröhliche“ bleibt natürlich trotzdem genug Zeit.
Anmeldung: online (www.grosshabersdorf-evangelisch.de) oder im Pfarramt

22.00 - 22.45 Christmette (St. Walburgskirche)
Ein besinnlicher Gottesdienst im Kerzenschein: Den Trubel des Heiligen Abends hinter sich lassen und sich in Ruhe auf die Weihnachtsbotschaft besinnen.
Anmeldung: online (www.grosshabersdorf-evangelisch.de) oder im Pfarramt

Oberreichenbach (Pfr. Kreile)
16.00 Christvesper (St. Bartholomäuskirche)
Ein traditioneller Vespergottesdienst mit Liedern, Lesungen, Besinnungen und Orgelmusik.
Anmeldung: telefonisch (Stephanie Herboldsheimer: 997615)

Unterschlauersbach (Pfr. Kreile)
17.00 und 17.45 Christvesper (St. Andreaskirche)
Gottesdienst mit Orgelmusik. In diesem Jahr feiern wir ihn zweimal, aber dafür etwas kürzer. Für „Stille Nacht“ oder „Oh du fröhliche“ und das Weihnachtsevangelium bleibt natürlich trotzdem genug Zeit.
Anmeldung: telefonisch (Lydia Striebel: 1438)

Vincenzenbronn (Pfarrer i. R. Farnbacher)
16.00 Christvesper (am neuen Friedhof)
Weihnachtsgottesdienst unter freiem Himmel mit Posaunenchormusik.
ohne Anmeldung

Nach Gesprächen mit den Verantwortlichen vor Ort, haben wir uns schweren Herzens entschieden, in diesem Jahr aufgrund der beengten Rahmenbedingungen auf den Heilig Abend-Gottesdienst in **Fernabrünst** zu verzichten. Wir bitten um Ihr Verständnis!

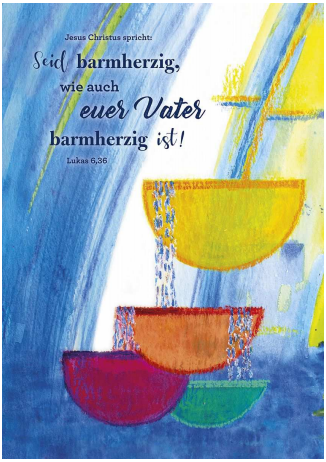

Gottesdienst
zum Jahresbeginn 2021

Wir **laden Sie ganz herzlich**
ein mit uns
den ersten Gottesdienst

im ***Neuen Jahr, am FREITAG,***
01. Januar 2021, um 17.00 Uhr
in der evangelischen Kirche
in Großhabersdorf zu feiern!

STELLENAUSSCHREIBUNG

Die Evang.-Luth. Kirchengemeinde Großhabersdorf sucht ab sofort einen zuverlässigen

Friedhofsmitarbeiter (m/w/d)

(22 Wochenstunden, inklusive 2 Std. **Hausmeistertätigkeiten** für die Kita Maravilla)

für die Pflege und Instandhaltung der Grünflächen und Wege des Friedhofs und des Gemeindezentrums.

Was Sie mitbringen:

- Sie arbeiten gerne selbstständig und eigenverantwortlich.
- Sie haben ein Händchen für Grünanlagen und Pflanzen.
- Sie besitzen handwerkliches Geschick, um kleinere anfallende Reparaturen eigenständig vorzunehmen.
- Sie pflegen einen wertschätzenden und freundlichen Umgang mit Menschen.

Wir bieten Ihnen

- eine Anstellung mit 22 Wochenstunden,
- flexible Arbeitszeiten nach Bedarf und Absprache,
- eine Vergütung nach dem Tarifvertrag des öffentlichen Dienstes der Länder i. V. m. der Kirchlichen Dienstvertragsordnung der Evang.-Luth. Kirche in Bayern und den damit verbundenen tariflichen Leistungen eines öffentlichen Arbeitgebers,
- z. B. Jahressonderzahlung, betriebliche Altersvorsorge (Zusatzversorgung).

Wir erwarten grundsätzlich, aber nicht zwingend, die Zugehörigkeit zur Evang.-Luth. Kirche in Bayern oder einer anderen Kirche oder kirchlichen Gemeinschaft, die der Arbeitsgemeinschaft Christlicher Kirchen in Deutschland angeschlossen ist. Wir bitten um einen Hinweis in Ihren Bewerbungsunterlagen. Bei gleicher Eignung werden schwerbehinderte Bewerber*innen bevorzugt berücksichtigt.

Wir freuen uns auf Ihre Bewerbung bis spätesten 31. Januar 2021, gerne auch per Email (PDF):

Evang.-Luth. Kirchengemeinde Großhabersdorf
z. H. Pfarrer Dr. Martin Schott
Am Kirchberg 1
90613 Großhabersdorf

Telefon: 09105-242
Email: pfarramt.grosshabersdorf@elkb.de

Ein Advent für die Zukunft

Kindern Zukunft schenken, so lautet das Motto der 62. Aktion Brot für die Welt für das Kirchenjahr 2020/2021, die am 1. Advent eröffnet wird. „Machet die Tore weit und die Türen in der Welt hoch “, so singen und beten wir im Advent. Viele Millionen Kinder dieser Welt warten darauf, dass sich für sie Türen zur Zukunft öffnen. Mehr als 150 Millionen Kinder weltweit müssen arbeiten, oft für einen Hungerlohn.

Brot für die Welt setzt sich dafür ein, dass kein Kind aus Armut dazu gezwungen ist, zum Familieneinkommen beizutragen. Helfen Sie, Türen zur Zukunft zu öffnen und schenken Sie Zukunft!

Brot für die Welt braucht Ihre Hilfe!

In diesem Jahr werden vermutlich weniger Menschen als sonst die Gottesdienste zu Weihnachten besuchen. Das bedeutet geringere Kollekten für Brot für die Welt. Diese Ausfälle haben massive Auswirkungen auf all jene Menschen, die wir mit unseren Projekten erreichen und unterstützen. Helfen Sie deshalb jetzt mit Ihrer Spende!

Überweisungsträger finden Sie als Beilage im Kirchenboten.
Oder spenden Sie online: www.brot-fuer-die-welt.de/spende

Vielen Dank!

Brot für die Welt

KLEIDERSAMMLUNG der Evang.-Luth. Kirchengemeinden

Großhabersdorf, Oberreichenbach, Unterschlauersbach und Vincenzenbronn
Bringen Sie bitte Ihre Kleidung und Schuhe sowie Haushaltswäsche im Plastikbeutel oder gut verpackt

von Mittwoch, **20. Januar 2021** bis Freitag, **22. Januar 2021**

zu folgender Sammelstelle:
Ev. Gemeindezentrum Großhabersdorf,
Rothenburger Str. 1

Für Ihre Unterstützung danken Ihnen Ihre Kirchengemeinden und die Deutsche Kleiderstiftung.

(Bitte geben Sie nur Spenden in guter Qualität ab)

Deutsche Kleiderstiftung
Kleidung sammeln und fairteilen

Schneelandschaft

Suche die 10 Unterschiede im unteren Bild.

Original

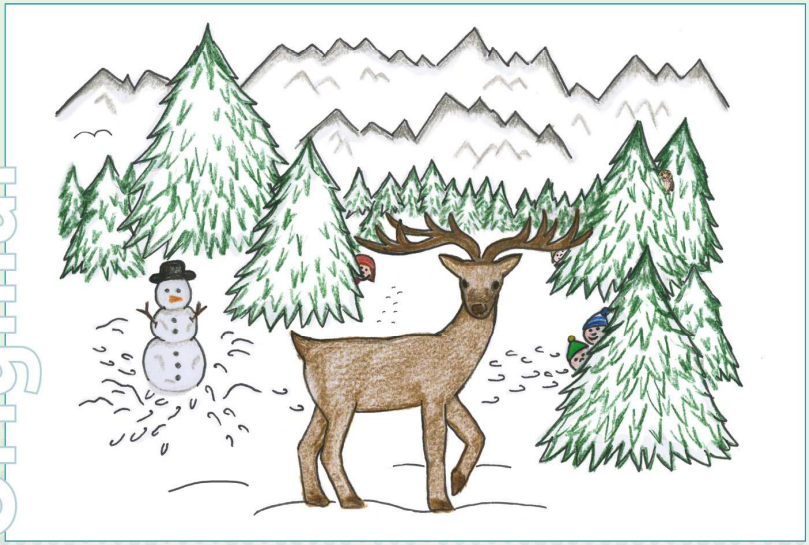

Verändert

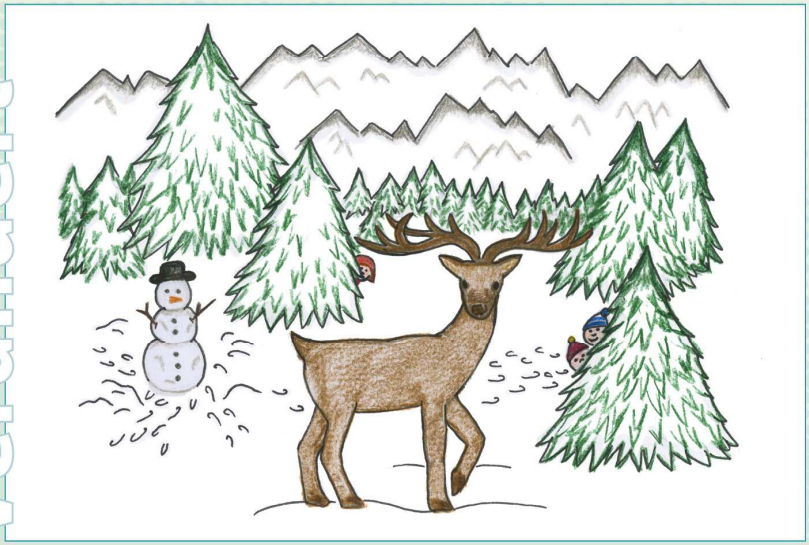

Lösung:

CVJM Großhabersdorf

Wir laden Dich herzlich zu unseren Weihnachtsaktionen ein:

Waldweihnacht der Jungscharen
Freitag, 11.12.2020

Weihnachtsfeier für alle Generationen
Sonntag, 13.12.2020

Wanderung auf dem „Neujahrsweg“
Mittwoch, 06.01.2021

Christbaum-Abholaktion:
Wir holen deinen ausgedienten Christbaum am Samstag, den 09.01.2021 ab 9:00 Uhr gegen eine Spende von 5€ ab.
Platziere ihn bitte gut sichtbar vor dem Haus.

Alle Termine unter Vorbehalt.
Weitere und aktuelle Infos findest du unter:
www.cvjm-grosshabersdorf.de

GRUPPEN UND KREISE

Krabbler:

Krabbel- & Spieltreff
Kinder von 0 - 3 Jahre
mittwochs, 9.30 - 11.00 Uhr
im evangelischen Gemeindezentrum

Jugendliche:

Mädchenjungschar
Mädchen von 9 - 12 Jahren,
freitags, 16.30 - 18.00 Uhr
CVJM-Heim, Hadewartstr. 12

Jungenjungschar
Jungs von 9 - 12 Jahren,
freitags, 15.00 - 16.30 Uhr im
CVJM-Heim, Hadewartstr. 12

B@CON - Gruppe
für alle Mädchen und Jungen
ab 13 Jahren
donnerstags, 19.00 - 21.00 Uhr
CVJM-Heim, Hadewartstr.12
(Pausiert bis Dezember)

Sportler:

Sport – und Spielabend
mittwochs, um 18.00 Uhr
in der Turnhalle

Hockey-Training
ab 14 Jahren
mittwochs, 18.00 - 19.30 Uhr

Tanzkreis:

Alles kommt und geht und geht nicht verloren, sondern kehrt zurück. Ich hoffe wir kehren zurück am 08.12. und 15.12.2020
Beginn: 15.00 Uhr
im Evang. Gemeindezentrum

Tanzleiterin Erika Bingold Tel. 3130287

Bläser:

Posaunenchor Großhabersdorf
mittwochs, 20.00 Uhr
in der Pfarrscheune

Posaunenchor Vincenzenbronn
freitags, 20.00 Uhr
in der Pfarrscheune

Sänger:

Kirchenchor
dienstags,19.30 Uhr
in der Pfarrscheune

Kinderchor
„ Großhabersdorfer Spatzen“
immer montags um 15.30 Uhr im
Konfirmandensaal Rothenburger Str.1
(Entfällt bis auf Weiteres)

Für alle Veranstaltungen gilt ein Mindestabstand von 1,5m, bei musikalischen und sportlichen Aktivitäten von 2m. Es ist eine Mund-Nase-Bedeckung zu tragen! Viele Gruppen und Veranstaltungen können zur Zeit nicht stattfinden. Bitte informieren Sie sich im Zweifelsfall auf unserer Homepage oder im Pfarramt! Vielen Dank für Ihr Verständnis!

Impressum

Herausgeber: Evangelisch - Lutherisches Pfarramt Großhabersdorf
Redaktionsteam: Inge Endreß, Gerhard Heß, Marion Korn, Pfr. Berthold Kreile, Pfr. Dr. Martin Schott

Druck: Gemeindebrief-Druckerei, Martin-Luther-Weg 1, 29393 Groß Oesingen

WIR SIND FÜR SIE DA

Pfarramt: Am Kirchberg 1
Marion **Korn** **Tel. 242** **Fax: 9355**
Mo - Fr. 8.00 - 12.00 Uhr
Do. 18.00 - 19.00 Uhr
www.grosshabersdorf-evangelisch.de
pfarramt.grosshabersdorf@elkb.de

Pfarrer:
Pfarrer Dr. Martin **Schott**
Handy 0176-41163659
martin.schott@elkb.de

Pfr. Berthold Kreile
Tel. 0911-9691412
berthold.kreile@elkb.de

Pfarrerin Irene **Friedrich**
Tel. 09127-9760
pfarramt.ammerndorf@elkb.de

Vertrauensleute der Kirchenvorstände:
Großhabersdorf,
Petra **Nitschky,** Tel. 1323
Unterschlauersbach,
Lydia **Striebel,** Tel. 1438
Vincenzenbronn,
Marga **Frank,** Tel. 1419

Mesner:
Renate **Schiffermüller,** Tel. 439
Handy 0152-26307291

Irmgard **Schmidt,** Tel. 833
Handy 0162-8872359

Organist:
Erich **Adler,** Tel. 1226

Kirchenchor - Kinderchor:
Gerhard **Heß,** Tel. 998717

Posaunenchöre:
Großhabersdorf:
Gerhard **Ulsenheimer,** Tel. 9383

Vincenzenbronn:
Hans **Knöllinger,** Tel. 1219

Kindertagesstätten:
Kita Blumenwiese: Flurstr. 17
Margit **Himmelhuber**
Tel. 1858 Fax: 997281
kita.blumenwiese.grosshabers@elkb.de
www.kitablumenwiese.de

Kita Maravilla: Sonnenblick 2
Vanessa **Arnold** Tel. 9937994
kita.maravilla.grosshabersdorf@elkb.de

Kita Tulipan: Hadewartstr. 10
Karin **Heink**
Tel. 342 Fax: 993657
kita.tulipan.grosshabers@elkb.de
www.kita-tulipan.de

Hort Sonnenblick: Sonnenblick 4
Michaela **Hiltner**
Tel. 998109
hort.sonnenblick.grosshabers@elkb.de

Kindertagesstätten-Verwaltung:
Schulstr. 17, 90574 Roßtal
Diakon Herbert **Bühling**
Tel. 09127-5709817
Kita.GF-rosstal@elkb.de

CVJM: Hadewartstr. 12
Christa **Huber,** Tel. 9188
christa.huber.chhu@t-online.de

Diakoniestation: Alte Schulgasse 3
Ammerndorf - Großhabersdorf
Melanie **Betz**
Tel. 9060 Fax 998842
Melanie.Betz@diakonie-fuerth.de

Spendenkonto / Diakonieverein:
Raiffeisenbank Bibertgrund e.G.
IBAN : DE 24 7606 9669 0002 5202 57
Sparkasse Fürth
IBAN : DE 25 7625 0000 0000 2902 05

Gabenkonto des Pfarramtes Großhabersdorf:
Raiffeisenbank Bibertgrund e.G.
IBAN : DE 84 7606 9669 0002 5110 29

Gemeindezentrum:
Rothenburger Str. 1
Sonja **Polok**, Tel. 502

UNSERE GOTTESDIENSTE

29. November **1. Advent**	9.30 16.00 10.00 9.00	GHD GHF VCB ADF	Pfr. Dr. Schott Team Pfrin. Friedrich Pfrin. Friedrich	Krabbelgottesdienst CVJM-Wiese mit Abendmahl	Brot für die Welt
06. Dezember **2. Advent**	9.30 9.30	GHD ADF	Pfr. Kreile N.N.		Eigene Gemeinde
13. Dezember **3. Advent**	9.30 9.00 10.00	GHD VCB ADF	Pfr. Dr. Schott Pfrin. Friedrich Pfrin. Friedrich		Osteuropa
20. Dezember **4. Advent**	9.30 9.30	GHD ADF	Pfr. Dr. Schott N.N.		Eigene Gemeinde
24. Dezember **Heiliger Abend** Donnerstag	16.00 17.30 18.30 22.00 16.00 17.00 17.45 16.00	GHD GHD GHD GHD ORB USB USB VCB	Pfr. Dr. Schott Pfr. Dr. Schott Pfr. Dr. Schott Pfr. Dr. Schott Pfr. Kreile Pfr. Kreile Pfr. Kreile Pfr. i. R. Farnbacher	Familiengottesdienst auf der CVJM-Wiese Christvesper I Christvesper II Christmette Christvesper Christvesper I Christvesper II Christvesper im Freien	Brot für die Welt
25. Dezember **Christfest I** Freitag	9.30 10.00 9.00	GHD VCB ADF	Pfr. Dr. Schott Pfrin. Friedrich Pfrin. Friedrich	mit Abendmahl	Evang. Schulen in Bayern
26. Dezember **Christfest II** Samstag	9.00 10.15 9.30	USB ORB ADF	Pfr. Kreile Pfr. Kreile N.N.		Eigene Gemeinde
31. Dezember **Altjahresabend** Donnerstag	18.00 17.30 16.00	GHD VCB ADF	Pfr. Kreile Pfrin. Friedrich Pfrin. Friedrich	mit Abendmahl	Brot für die Welt
01. Januar 2021 **Neujahr** Freitag	17.00 9.30	GHD ADF	Pfr. Dr. Schott N.N.		Eigene Gemeinde
03. Januar 2. So. n. Weihnachten	9.00 10.00 9.30	USB ORB ADF	Pfr. Dr. Schott Pfr. Dr. Schott N.N.		Eigene Gemeinde

Großhabersdorf: GHD, Fernabrünst: FEB, Oberreichenbach: ORB, Unterschlauersbach: USB, Vincenzenbronn: VCB, Ammerndorf: ADF

HINWEIS: Die Gottesdienste in Ammerndorf finden, aufgrund von Renovierungsarbeiten, bis auf Weiteres in der Aussegnungshalle statt.

Wir freuen uns auf Ihr Kommen und wünschen Ihnen Frohe Weihnacht!