KIRCHENBOTE

DER EVANGELISCH-LUTHERISCHEN KIRCHENGEMEINDEN

GROSSHABERSDORF

OBERREICHENBACH

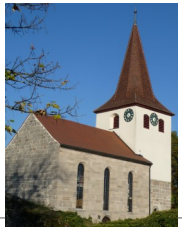
UNTERSCHLAUERSBACH

VINCENZENBRONN

FERNABRÜNST

NUMMER 7 JULI 2022 JAHRGANG 57

Liebe Gemeinde,
in seinem bekannten Sommerlied „Geh aus mein Herz und suche Freud“ durchschreitet der Liederdichter Paul Gerhard die heiteren und ernsten Seiten des Lebens. Am Ende des Liedes wird sein Lied zur Bitte: Hilf mir und segne meinen Geist mit Segen, der vom Himmel fleußt, dass ich dir stetig blühe. Gib dass der Sommer deiner Gnad in meiner Seele früh und spat viel Glaubens-früchte ziehe.
Das Leben, so entnehme ich dem Lied, kommt erst dann zur Vollendung, wenn es Früchte trägt. Welche Früchte sehen Sie da in *Ihrem* Leben?
Manch einer denkt da vielleicht zuerst an die netten Früchtchen zuhause, die man groß zieht. Andere haben vielleicht eher an die Früchte ihrer Arbeit gedacht, an ihr Konto, ihren Besitz oder ihre Karriere. Doch wenn ich bei der ursprünglichen Bedeutung des Wortes bleibe, sind Früchte in der Natur immer auch nützlich für andere Lebewesen. Haben wir in diesem Sinne auch Früchte vorzuweisen? Dient das, was wir tun oder reden anderen Menschen?

Ich wünsche, dass Sie dies aus vollem Herzen bejahen können und Ihnen dazu einiges einfällt.

Einen ertragreichen Sommer wünscht Pfr. B.Kreile

EINE musikalische AUSZEIT !

SINGEN macht LAUNE !

SINGEN macht FROH !

Im CHOR doch sowieso !

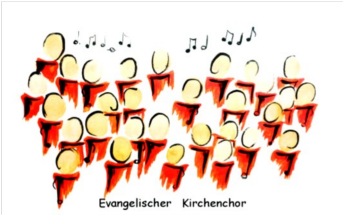

Willkommen sind Sängerinnen und Sänger im Evangelischen Kirchenchor!
Wir treffen uns immer dienstags um 19.30 Uhr im Gemeindezentrum
(Kein Vorsingen, Notenkenntnisse nicht zwingend nötig!)

Das Redaktionsteam sagt „DANKE “

Dem Spendenaufruf für die Erstellung unseres Kirchenboten sind im vergangenen Monat wieder viele Gemeindeglieder gefolgt.

Dafür heute schon einmal vielen **herzlichen Dank!**
Wir bemühen uns weiterhin regelmäßig den Kirchenboten in die Häuser unserer Gemeinden liefern zu können.

Danke auch unseren Austrägern, die jeden Monat einen Spaziergang unternehmen um den Kirchenboten pünktlich in die Briefkästen zu werfen.

Ihr Redaktionsteam

Taufen

Er hat seinen Engeln befohlen, dass sie dich behüten auf allen deinen Wegen. Psalm 91, 11

DATENSCHUTZ

Trauungen

Für jetzt bleiben Glaube, Hoffnung, Liebe, diese drei; doch am größten unter ihnen ist die Liebe. 1. Kor. 13,13

DATENSCHUTZ

Beerdigungen und Trauerfeiern

Befiehl dem Herrn deine Wege und hoffe auf ihn, er wird ‘s wohl machen. Psalm 37, 5

DATENSCHUTZ

Herzlichen Glückwunsch

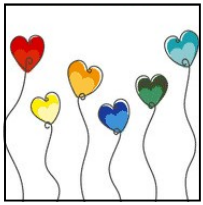

Lobe den Herrn, meine Seele, und vergiss nicht, was er dir Gutes getan hat. Psalm 103,2

Juli 2022

DATENSCHUTZ

URLAUB:

Unsere Pfarramtssekretärin
Marion Korn ist vom
11. Juli bis zum 29. Juli 2022
im Urlaub.
In dieser Zeit hat das Pfarramt
nur mittwochs
von 10.00-12.00 Uhr
(13., 20. und 27. Juli) **oder** nach **vorheriger telefonischer Absprache**
mit Pfarrer Schott geöffnet.

Vielen Dank für Ihr Verständnis.

Kirchenmäuse

Herzliche Einladung zu einem fröhlichen und interaktiven Gottesdienst für Kinder mit Eltern oder Großeltern auf der CVJM-Wiese (Eingang über die Alte Schulgasse). Im Anschluss wollen wir gemeinsam picknicken. Getränke und kleine Snacks stellen wir. Bitte Picknickdecke und sonstige Picknickutensilien mitbringen. Bei Regenwetter treffen wir uns in der Pfarrscheune.

Das Kirchenmäuse-Team freut sich auf euch!

Herzliche Einladung zum

GEMEINDEFEST

am Sonntag, 24. Juli

10.00 UHR | **GOTTESDIENST**
für alle Generationen mit Posaunenchor und Kitas
CVJM-Wiese (Eingang: Alte Schulgasse)

AB 11.00 UHR | **ESSEN UND TRINKEN**
Gegrilltes & Salate, im Anschluss Kaffee & Kuchen
Festzelte vor der Pfarrscheune

12.30-14.30 UHR | **KINDERPROGRAMM**
Schminken, Tattoos, Basteln & Trendsport "Jugger"
Kinderschulsgarten (auf dem Kirchberg)

www.grosshabersdorf-evangelisch.de

PINNWAND *WIR LADEN HERZLICH EIN*

zum Kirchweih-Gottesdienst
in der Bartholomäuskirche
OBERREICHENBACH mit Posaunenchor

am 10. Juli 2022
um 9.30 Uhr

Hinweis: An diesem Tag findet in Großhabersdorf, Oberreichenbach und Vincenzenbronn K E I N Gottesdienst statt!

zu einem gemeinsamen Spaziergang
durch die Walburgskirche und über den Friedhof

am DONNERSTAG, 21. Juli 2022

lädt der **Seniorenkreis**
(zusammen mit dem Seniorenbeirat) herzlich ein.
Treffpunkt: 14.00 Uhr an der Walburgskirche
Führung: Pfr. i.R. Otto Schrepfer
mit anschließendem Kaffee in der Pfarrscheune

Wir freuen auf Ihr Kommen. Bitte tel. anmelden bei Else Pfändtner (Tel. 555) oder Renate Schiffermüller (Tel. 439), Gerda Blümle (Tel. 796)

- oder den Seniorenbeiräten
Hans Himmelhuber 0151-42835519 oder Gabi Biegel 0174-7926221

Es grüßt das Seniorenkreisteam
Peggy Keim, Else Pfändtner, Renate Schiffermüller und Gerda Blümle

zum KELLERFEST - GOTTESDIENST in
UNTERSCHLAUERSBACH mit Posaunenchor
am 07. August 2022 um 10.00 Uhr

ANSCHLIESSEND MITTAGESSEN an den Kellern!

Hinweis: An diesem Tag findet in Großhabersdorf, Oberreichenbach und Vincenzenbronn K E I N Gottesdienst statt!

Kreativ-zeit

LUST AUF LADYSTIME ?

Zeit, um gemeinsam kreativ zu sein …
Zeit, etwas von Gott zu hören und sich darüber auszutauschen …
Zeit, um miteinander ins Gespräch zu kommen und etwas leckeres zu genießen…
Ich freue mich auf einen tollen Abend mit dir /euch

Wir gestalten Windlichter mit Makrame und treffen uns dazu am Dienstag, 12. Juli 2022 um 18.30
CVJM Heim, Hadewartstraße 12 90613 Großhabersdorf

Die Anmeldung findest du auf der folgende Website:
www.grosshabersdorf-evangelisch.de

Kita goes digital!

Seit einigen Wochen verwenden wir in den Großhabersdorfer Kindertagesstätten die App „KiKom“. In Zeiten von Corona war es oft schwierig, die Eltern zu informieren, da sie die Einrichtungen meistens nicht betreten durften. Es herrschte viel E-Mail-Verkehr, welcher aber nur die PCs der Einrichtungsleitungen erreichten. Diese mussten alle Informationen an das zuständige Personal weitergeben. Das nahm viel Zeit in Anspruch.

Auch wenn die Eltern nun wieder in die Einrichtungen dürfen, werden manche Informationen an den Pinnwänden oft übersehen. Zudem blicken wir in die Zukunft und da sind die digitalen Medien einfach nicht mehr wegzudenken.

Die „KiKom Kita-App“ unterstützt die Kommunikation zwischen Eltern und pädagogischen Personal. Wir als Einrichtung können mit der App Termine, tagesaktuelle Ereignisse und allgemeine Informationen für die Eltern der verschiedenen Gruppen erstellen, die diese via Push-Funktion direkt auf ihr Smartphone erhalten. Die Eltern können ihr Kind über die App abmelden, abholberechtigte Personen hinzufügen und den Speiseplan einsehen. Zudem können wir den Eltern persönliche Nachrichten schicken und auch sie können uns etwas über ihr Kind mitteilen. Jede/r Mitarbeiter/in hat einen Zugriff auf die App und weiß somit gleich über alle Ereignisse in der Einrichtung Bescheid. Alle Daten werden DSGVO konform erfasst und verarbeitet.

Bereits in den ersten Wochen konnten wir sehr gute Erfahrungen mit der „KiKom Kita-App“ sammeln. Auch von Seiten der Eltern kamen sehr viele positive Rückmeldungen. Es ist wirklich eine richtig tolle Sache und eine Arbeitserleichterung für das alle Seiten. Wir freuen uns sehr, damit arbeiten zu dürfen und die Zusammenarbeit mit den Eltern weiterhin optimieren und bereichern zu können.

Kerstin Stäudtner
(Leitung KiTa Blumenwiese)

Dillenbergfest in Oberreichenbach

Nach zwei Jahren coronabedingter Pause konnte der Ortsverein Oberreichenbach endlich wieder ein Dillenbergfest veranstalten. Los ging`s um 10.30 im vollen Festzelt mit einem Familiengottesdienst mit Pfarrer Schott, der vom Posaunenchor Vincenzenbronn musikalisch gestaltet wurde. Die Kinder konnten sich im Anschluss beim traumhaften Wetter auf dem Spielplatz, der Hüpfburg oder dem Bolzplatz austoben.

Begegnungscafé für Geflüchtete aus der Ukraine

Bereits zum zweiten Mal hat die Kirchengemeinde im Mai gemeinsam mit dem Roten Kreuz ein Begegnungscafé für Geflüchtete aus der Ukraine und ihre Gastfamilien veranstaltet. Bei Kaffee und Kuchen gab es in zwangloser Atmosphäre Gelegenheit, sich kennen zu lernen, zu vernetzten und Erfahrungen auszutauschen. Inzwischen haben in Großhabersdorf und den umliegenden Dörfern über 60 Personen Zuflucht gefunden. Die Hilfsbereitschaft über alle Sprachbarrieren hinweg ist beeindruckend, auch wenn die Bürokratie gerade den Gastfamilien manchmal einiges an Nerven abverlangt. Ein Großteil der Geflüchteten sind junge Mütter mit ihren Kindern. Dementsprechend stehen besonders Fragen rund um Schule und Kinderbetreuung im Mittelpunkt.

Herr Bühling, Geschäftsführer der Kitas, Frau Höfer, Rektorin der Grundschule, und Bürgermeister Zehmeister standen für beratende Gespräche und Informationen zur Verfügung. Für die Kinder gab es Spielmöglichkeiten.

Jugend

Rätsel 1 - Wo bist du?

Gehe fünf Schritte nach vorne. Drehe dich 90 Grad nach rechts und gehe weitere fünf Schritte vor. Nun drehe dich ein weiteres Mal nach rechts und gehe 10 Schritte weiter.
Jetzt 90 Grad nach links und 3 Schritte nach vorne. Anschließend ein weiteres Mal nach links und erneut 5 Schritte vor. Zum Schluss ein letztes Mal nach links drehen und acht Schritte nach vorne laufen.

Wo befindest du dich jetzt?

Rätsel 2 - Der Wagen und die junge Frau

Eine junge Frau leiht sich für ca. 1 Stunde einen Wagen aus. Nach dieser Zeit möchte Sie den Wagen, an die dafür vorgesehene Station zurückbringen. Doch kurz vor dem Ziel kommt ein wildfremder Mann auf Sie zugestürmt und überreicht ihr etwas Geld für den Wagen. Die Frau nimmt dankend das Geld an und gibt dem wildfremden Mann den Wagen, ohne sich noch einmal umzuschauen.

Dennoch hat die junge Frau nichts Verbotenes gemacht. Wieso nicht???

1) Du befindest dich wieder am Ausgangspunkt
2) Es war ein Einkaufswagen, den sich die junge Frau auf einem Supermarkt-Parkplatz ausgeliehen hat.

Hallo Du!

Hast du Lust auf coole Spiele, gemütliches Beisammensein und das Wort Gottes?

Wir - Jugendliche im Alter von 13-17 Jahren - treffen uns am

Donnerstag, den 07.07.2022
Donnerstag, den 21.07.2022
jeweils von 19 - ca. 21 Uhr

im CVJM-Heim, Hadewartstraße 12

CVJM Großhabersdorf

Wäre nice, wenn du mal bei uns vorbeischauen würdest!

Celine Ruscher

Meine Seele dürstet nach Gott, nach dem lebendigen Gott. Ps 42,3
Wie der Hirsch lechzt nach frischem Wasser, so schreit meine Seele, Gott, zu dir.
So beginnt der 42. Psalm.

„ Nach Wasser LECHZEN “ – ein altmodischer Begriff, aber viele von uns werden sich dabei sofort an eine Situation erinnern, in der sie einmal so richtig durstig waren, sich schlapp und ausgetrocknet gefühlt haben. Nach etwas „lechzen “: Etwas wollen und herbeisehnen, was man unbedingt zum Leben braucht; so könnte man das Wort umschreiben. Bei einer anstrengenden Wanderung in der Sommerhitze ist es kühles Wasser – sonst nichts, nach dem man lechzt: Ein Schluck frisches Wasser und die Lebensgeister erwachen wieder. Gestärkt und erfrischt kann man den Weg weitergehen.Diese Sehnsucht nach Erfrischung und neuem Lebensmut gilt für den Psalmbeter auch in Bezug auf Gott. Quelle: pixabay.comDEF Deutscher Evangelischer Frauenbund, Landesverband Bayern e.V. 19

Meine Seele dürstet nach Gott, nach dem lebendigen Gott. Von Gott erwartet er sich Hilfe und Trost in einer für ihn ausweglos erscheinenden Lage: Er fühlt sich missverstanden und bedroht, ist traurig und deprimiert.
Sein Glaube an den einen lebendigen Gott wird von anderen infrage gestellt und er selbst ist wohl auch von Zweifeln geplagt. „Wo ist nun dein Gott? “ „ Hat Gott uns vergessen? “ „ Hat Gott mich vergessen? “ So haben wir in manch schlafloser Nacht wohl auch schon gefragt, wenn Sorgen und Ängste uns nicht zur Ruhe kommen lassen oder auch angesichts von Naturkatastrophen, wie wir sie im letzten Jahr auch in Europa erleben mussten.
„ Wo bist du, Gott? “ angesichts von Überschwemmungen und Zerstörung, Tod und Verzweiflung? Wie schnell kommen da Zweifel auf und die Glaubensgewissheit wird brüchig. Nicht jeder kann dann mehr darauf vertrauen, dass wir auch in den größten Nöten nicht allein sind. Aber der Psalmbeter hält sich genau daran fest. Wir dürfen Gott um Hilfe bitten, ja um Hilfe schreien, dass er Kraft gibt zum Weiterleben. Wir müssen nicht alles mit uns selbst ausmachen. Da dürstet, lechzt meine Seele geradezu nach Gottes Gegenwart. Da merke ich, dass ich Gott brauche, und darf dann auch die Erfahrung machen, dass Gott –wie der Psalmbeter sagt – ein „Fels “ ist, auf den ich mich verlassen kann, dass er
der „lebendige “ Gott ist, kein Götzenbild und keine Einbildung. Und das gilt natürlich nicht nur in Extremsituationen. Gottes Geist, der unsere Seele erfrischt und stärkt, diesen Durstlöscher brauchen wir jeden Tag. Jesus spricht von sich als diesem lebendigen Wasser, das Gott jedem und jeder ganz umsonst zur Verfügung stellt, wenn wir das wollen und uns danach sehnen. Da wohnt ein Sehnen tief in uns, o Gott, nach dir, dich zu sehen, dir nah zu sein.

Es ist ein Sehnen, ist ein Durst nach Glück, nach Liebe, wie nur du sie gibst.
Dass du, Gott, das Sehnen, den Durst stillst, bitten wir. Wir hoffen auf dich, sei da, sei uns nahe, Gott. (Kommt, atmet auf, Nr. 074) Elke Thein, Bayreuth

GRUPPEN UND KREISE

Krabbler:

Krabbelgruppe

Herzliche Einladung zur Krabbel-gruppe mittwochs von 9.30 bis 11.00 in der Pfarrscheune.

Infos & Anmeldung unter 015127187963

Jugendliche:

Mädchenjungschar

Mädchen von 9 - 12 Jahren,
freitags, 16.30 - 18.00 Uhr
CVJM-Heim, Hadewartstr. 12

Jungenjungschar

Jungs von 9 - 12 Jahren,
freitags, 15.00 - 16.30 Uhr im
CVJM-Heim, Hadewartstr. 12

Jugendgruppe

für alle Mädchen und Jungen
ab 13 Jahren
alle zwei Wochen, donnerstags,
19.00 - 21.00 Uhr
CVJM-Heim, Hadewartstr.12

Sportler:

Hockey-Training

ab 14 Jahren
mittwochs, 18.00 - 19.30 Uhr
Turnhalle Großhabersdorf

Tanzkreis:

Erlebnis Tanz
„ Überwinde dich anzufangen und du hast das meiste getan “
Seid willkommen in unserem Kreis!

Wir treffen uns am

05.07., 12.07., 19.07., 26.07.2022
Beginn: 14.00 Uhr im
Evang. Pfarrzentrum Großhabersdorf
Erika Bingold / Tanzleiterin

Bläser:

Posaunenchor Großhabersdorf

mittwochs, 20.00 Uhr
in der Pfarrscheune

Posaunenchor Vincenzenbronn

freitags, 20.00 Uhr
in der Pfarrscheune

Sänger:

Kirchenchor

dienstags, 19.30 Uhr
in der Pfarrscheune

Impressum

Herausgeber: Evangelisch - Lutherisches Pfarramt Großhabersdorf
Redaktionsteam: Inge Endreß, Gerhard Heß, Marion Korn, Pfr. Berthold Kreile, Pfr. Dr. Martin Schott

Druck: Gemeindebrief-Druckerei, Martin-Luther-Weg 1, 29393 Groß Oesingen

WIR SIND FÜR SIE DA

Pfarramt: Am Kirchberg 1
Marion **Korn** **Tel. 242** **Fax: 9355**
Mo/Di/Do/Fr 8.00 - 12.00 Uhr
Do. 18.00 - 19.00 Uhr
www.grosshabersdorf-evangelisch.de
pfarramt.grosshabersdorf@elkb.de

Pfarrer:
Pfarrer Dr. Martin **Schott**
Handy 0160-99565772
martin.schott@elkb.de

Pfarrer Berthold **Kreile**
Tel. 0911-9691412
berthold.kreile@elkb.de

Pfarrerin Irene **Friedrich**
Handy 0160-99702498
Irene.friedrich@elkb.de

Vertrauensleute der Kirchenvorstände:
Großhabersdorf,
Petra **Nitschky,** Tel. 1323
Unterschlauersbach,
Lydia **Striebel,** Tel. 1438
Vincenzenbronn,
Marga **Frank,** Tel. 1419

Mesner:
Irmgard **Schmidt,** Tel. 833
Handy 0162-8872359

Organist:
Erich **Adler,** Tel. 1226

Kirchenchor:
Gerhard **Heß,** Tel. 998717

Posaunenchöre:
Großhabersdorf:
Gerhard **Ulsenheimer,** Tel. 0172/90 80 650

Vincenzenbronn:
Martin **Weber,** Tel. 1729

Kindertagesstätten:
Internet: kitas.grosshabersdorf-evangelisch.de

Kita Blumenwiese: Flurstr. 17
Kerstin **Stäudtner**
Tel. 1858 Fax: 997281
kita.blumenwiese.grosshabers@elkb.de

Kita Maravilla: Sonnenblick 2
Nina **Stimpfig** Tel. 9937994
kita.maravilla.grosshabersdorf@elkb.de

Kita Tulipan: Hadewartstr. 10
Selina **Ruff**
Tel. 342 Fax: 993657
kita.tulipan.grosshabers@elkb.de

Hort Sonnenblick: Sonnenblick 4
Michaela **Hiltner**
Tel. 998109
hort.sonnenblick.grosshabers@elkb.de

Kindertagesstätten-Verwaltung:
Schulstr. 17, 90574 Roßtal
Diakon Herbert **Bühling**
Tel. 09127-5709817
Kita.GF-rosstal@elkb.de

CVJM: Hadewartstr. 12
Christa **Huber,** Tel. 9188
christa.huber.chhu@t-online.de

Gabenkonto des Pfarramtes Großhabersdorf:
Raiffeisenbank Bibertgrund e.G.
IBAN: DE 84 7606 9669 0002 5110 29

Gemeindezentrum:
Rothenburger Str. 1
Sonja **Polok**, Tel. 502

UNSERE GOTTESDIENSTE

03. Juli **3. So. n. Trinitatis**	9.30 10.30 10.45 11.30 9.30	GHD GHD GHD GHD ADF	Pfr. Dr. Martin Schott Team Pfr. Dr. Martin Schott Pfr. Dr. Martin Schott Pfrin. Irene Friedrich	Kirchenmäuse (CVJM-Wiese) Taufgottesdienst Taufgottesdienst **Kirchweihgottesdienst**	Eigene Gemeinde
10. Juli **4. So. n. Trinitatis**	9.30 9.30	ORB ADF	Pfr. Berthold Kreile Pfr. Thomas Rucker	**Kirchweihgottesdienst**	Eigene Gemeinde
17. Juli **5. So. n. Trinitatis**	9.30 10.45 11.30 9.00 10.00	GHD GHD GHD VCB ADF	Pfr. Dr. Martin Schott Pfr. Dr. Martin Schott Pfr. Dr. Martin Schott Pfrin. Irene Friedrich Pfrin. Irene Friedrich	Taufgottesdienst Taufgottesdienst **Kirchweihgottesdienst in Neuses**	Aktion 1+1
24. Juli **6. So. n. Trinitatis**	10.00 9.30	GHD ADF	Pfr. Dr. Martin Schott Pfrin. Irene Friedrich	**Gemeindefestgottesdienst für Klein und Groß** (CVJM-Wiese)	Eigene Gemeinde
31. Juli **7. So. n. Trinitatis**	9.30 10.45 11.30 9.00 10.00	GHD GHD GHD VCB ADF	Pfr. Berthold Kreile Pfr. Dr. Martin Schott Pfr. Dr. Martin Schott Albert Trommer Albert Trommer	Taufgottesdienst Taufgottesdienst Gottesdienst in Mundart Gottesdienst in Mundart	Kirche in Mecklenburg
07. August **8. So. n. Trinitatis**	10.00 9.30	USB ADF	Pfr. Berthold Kreile Barbara Gastner	**Kellerfestgottesdienst**	Eigene Gemeinde
14. August **9. So. n. Trinitatis**	10.00 9.00	VCB ADF	Pfrin. Irene Friedrich Pfrin. Irene Friedrich	**Kirchweihgottesdienst**	Eigene Gemeinde

Großhabersdorf: GHD, Fernabrünst: FEB, Oberreichenbach: ORB, Unterschlauersbach: USB, Vincenzenbronn: VCB, Ammerndorf: ADF,

WIR FREUEN UNS AUF IHREN BESUCH!